

Pige de guidage
Goupille cylindrique ISO 8734
Ø2x8
Emile Maurin ref : 32-210-2 8

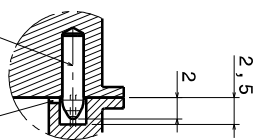

Attention
Ne pas positionner la pige dans un plat coupe C-C
Voir coupe C-C

Rainure de dégazage de 0,5x0,5

Détail D1
Echelle : 4:1

Cotes internes suivant fichier fourni par le CEA
Ø 0,02 A

Soudures collerette après tests
suivant procédure du titulaire

B-B

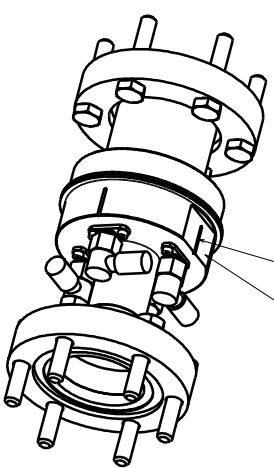
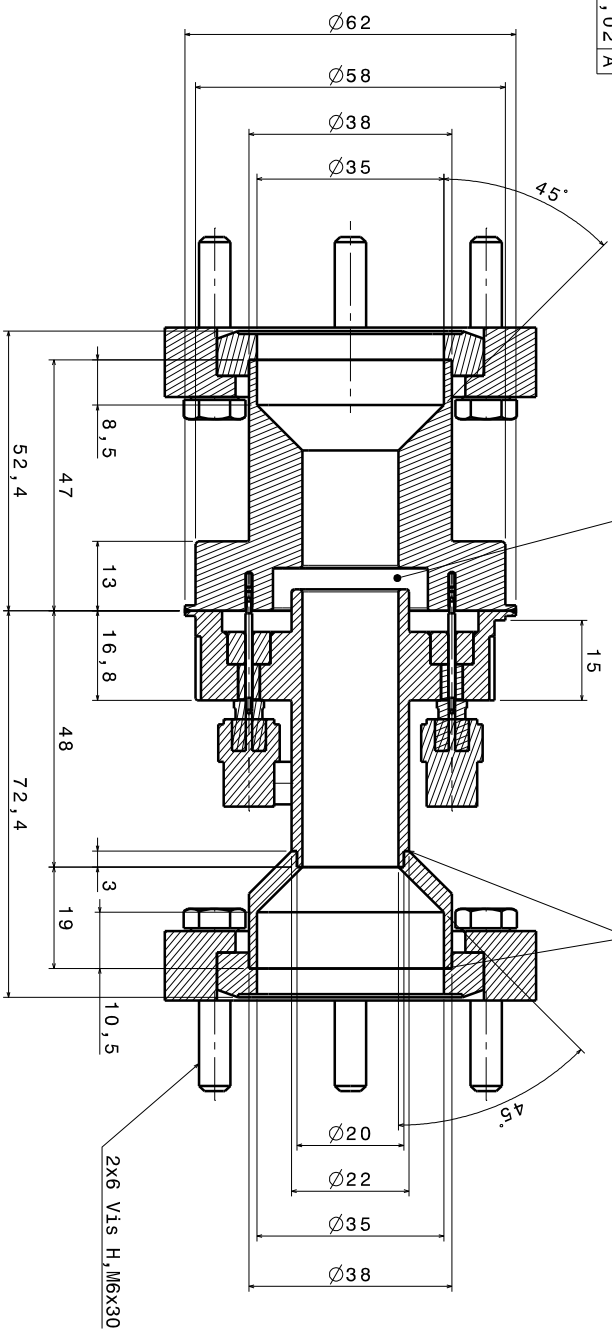

4 rainures indiquant la position de l'axe des prises
Plan de pose pour niveau

Nota :
Test d'étanchéité à 10⁻⁹ mbar/L/s

		CALIFES Appareillage faisceau BPM Ensemble BPM	
Réf. : 71 E022 DM- 0010 000 Désignation : Appareillage faisceau BPM Date : 16/01/06 Révisé : 01/07/06 Approuvé : 16/01/06 Dessiné : 16/01/06 Vérifié : 16/01/06 Approuvé : 16/01/06 Révisé : 01/07/06 Approuvé : 16/01/06	Quantités : 1 Echelle : 2:1 Masse : Unité : Kg Matière : Révisé : 01/07/06 Approuvé : 16/01/06	Réf. : 71 E022 DM- 0010 000 Désignation : Appareillage faisceau BPM Date : 16/01/06 Révisé : 01/07/06 Approuvé : 16/01/06 Dessiné : 16/01/06 Vérifié : 16/01/06 Approuvé : 16/01/06 Révisé : 01/07/06 Approuvé : 16/01/06	Réf. : 71 E022 DM- 0010 000 Désignation : Appareillage faisceau BPM Date : 16/01/06 Révisé : 01/07/06 Approuvé : 16/01/06 Dessiné : 16/01/06 Vérifié : 16/01/06 Approuvé : 16/01/06 Révisé : 01/07/06 Approuvé : 16/01/06